CORETOUCH Bonding

75 Rubis

Le joyau de votre communication

BOB L'ÉCRAN Testé et approuvé par Bob l'écran « BOITE A OUTILS DU BOSS »

C@RET@UCH Bonding : Votre Multifonction sur Mesure

Android 8.0 intégré

Logiciel de tableau blanc intégré

Application intégrée permettant la projection de 4 appareils en simultané

Support mural et ses fixations inclus

Module Wi-Fi inclus

Ecran ultra HD 4K

Une mémoire RAM de 4GB et un stockage de 32GB SSD

Câble d'alimentation, câble USB et câble HDMI inclus

Slot pour OPS ultra puissant avec carte graphique indépendante

Télécommande pour contrôle à distance

Port USB de type C

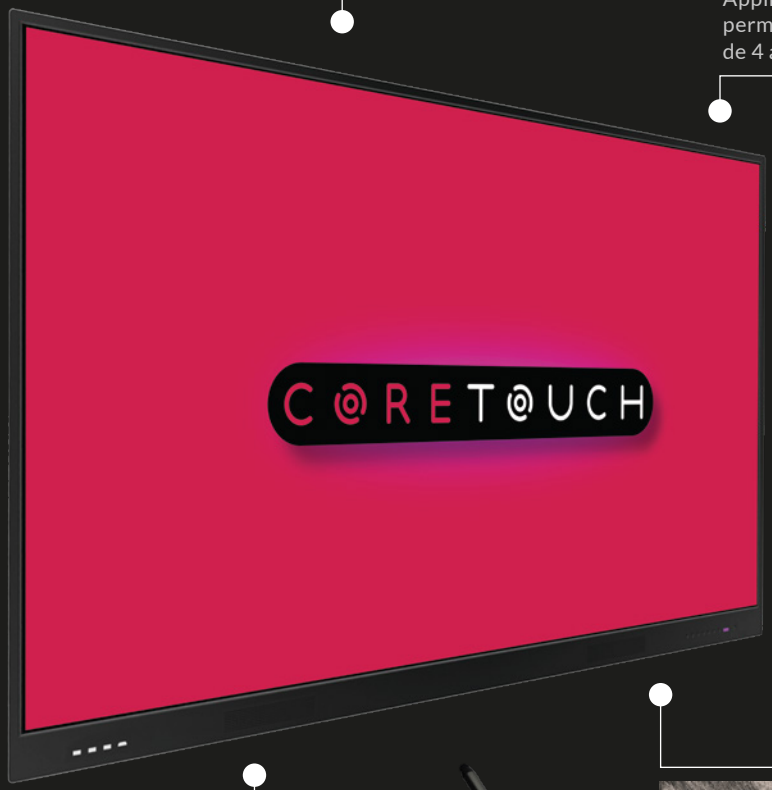

Une bibliothèque d'applications intégrée

Précision d'écriture incroyable de 1mm

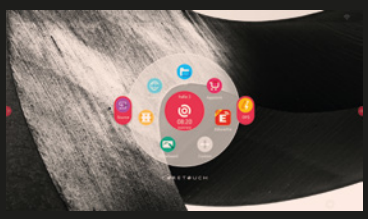

Une interface exclusive, intuitive et professionnelle

4 GREEN COMMUNITY

Mettez votre multifonction au coeur de votre organisation

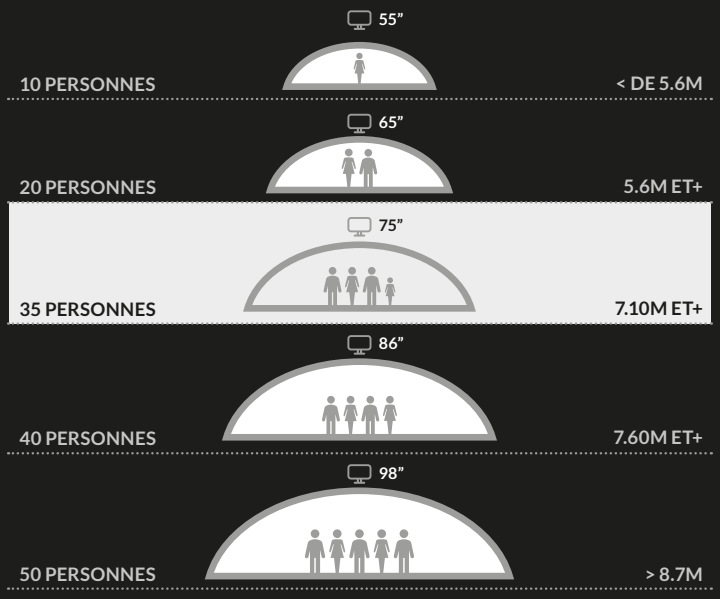

Notre technologie Bonding en quelques mots:

- Ecran moderne et sobre
- Hyper précision de vos gestes
- Ecriture à même l'écran
- Aussi précise que sur du papier millimétré
- 20 points d'écriture et 40 points de touch
- Affichage des images ultra réaliste grâce au ratio de contraste 4000:1

Travailler avec CORETOUCH Bonding c'est

Moderniser vos habitudes de travail

Vous adapter à des situations inédites

Améliorer votre productivité

Réorganiser vos process internes

Stand mobile standard
ST01

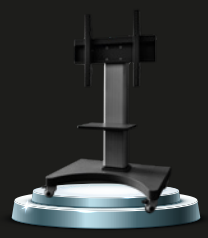

Stand mobile motorisé
ST10

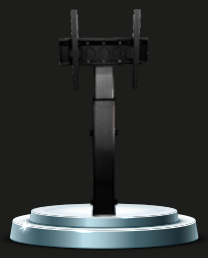

Colonne motorisée
ST11

Grâce à nos supports mobiles, partagez votre équipement pour différents utilisateurs, pour différents services, pour différentes missions

Caméra Full HD
CAM-05

Caméra 4K
CAM-10

Télécommande ergonomique
TE01

Visualiseur A4/A3
VS02

Stylet Haute Précision
CPEN01

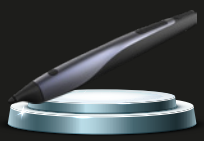

Active Pen
AP-PCAP

Grâce à nos caméras, organisez des réunions, animez des formations, communiquez aux quatre coins du monde sans vous déplacer

Avec vos accessoires , donnez de l'impact à vos présentations, réunions, formations...

Kit de projection interactif sans fil
TRS-01

Kit de projection sans fil
TR-02

OPS i5 C.8+ : 8Go RAM, 256Go SSD
OPS i7 C.8+ : 8Go RAM, 256Go SSD
OPS i7 C.16 1050 : 16Go RAM, 256Go SSD, Carte GTX1050

Projetez vos documents en toute simplicité sans fil

Idéal pour intégrer nos outils dans vos architectures Windows

Coffre-fort de sécurité adaptable
CS01

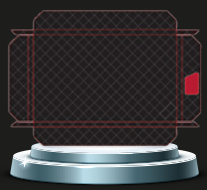

Housse de protection amovible
COV-75

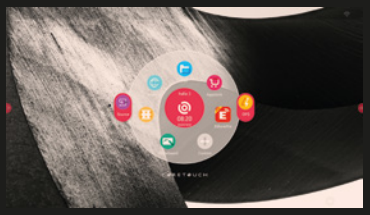

Carrousel d'applications

Mettez en place une protection fiable pour vos périphériques et accessoires

Mariez élégance et protection grâce à votre housse adaptée

Découvrez notre univers de logiciels adaptés à votre métier

Grâce à CORETOUCH Bonding, vous bénéficiez en standard d'un écran multifonction évolué avec fonction 4K, vidéo projection interactive, multi sources et fonction tableau blanc.

CORETOUCH Bonding

Caractéristiques techniques de votre 75 RUBIS

Panel

Référence	75 RUBIS
Taille d'écran	75 pouces / 190 cm
Rétroéclairage	LED
Ratio d'aspect	16:09
Résolution	3840*2160
Temps de réponse	8 ms
Fréquence de rafraichissement	60Hz
Couleur d'affichage	1.07B
Luminosité	350 cd/m2
Anti-reflet	Oui
Ratio de contraste	4000:1
Angle de vue	178°
Haut-parleurs intégrés	2 x 15W

Connexion

Entrée HDMI / Sortie HDMI	3/1
Entrée DP (port d'affichage)	1
Entrée VGA	1
Entrée AV / Sortie AV	1/1
Entrée YPBPR	1
USB 2.0	4
Entrée Audio / Sortie Audio	1/1
Sortie S/PDIF	1
Sortie USB touch	2
LAN (RJ45)	2
RS232 contrôle	1

Système Tactile

Capteur	Infrarouge Bonding
Système	Windows10/8/7 / Windows XP / Linux / Mac OS X / Android / Chrome
Points tactiles	20 points écrit / 40 points touch
Précision d'écriture	≤1mm
Outils de contact	Doigt / Doigt couvert par gant / Objet opaque
Temps de réponse touch	≤8ms

Système Android Intégré

Version du système	Android 8.0
CPU ARM	A73 x 2 + A53 X2
GPU	Mali G51
RAM	4G
Mémoire	32G

Module Pc en Option

CPU	Intel® Core™ i5/ i7 optionnel
RAM	DDR4 8G/16G optionnel
SSD	128G/256G optionnel
Carte graphique	Intel® HD intégrée / Nvidia GTX1050 optionnel
Système d'exploitation	Windows 10
Réseau	10/100/1000M
WIFI	802.11ac
Bluetooth	Bluetooth 4.2

Alimentation

Alimentation	100-240V~50/60Hz
Consommation en veille	≤0.5W

Spécifications Physiques

Dimensions	1692.1*1021.9*97.5 mm
Dimensions carton	1842*1166*222 mm
Poids Net / Brut	43/55Kg

La Plus-value

Votre distributeur agrée F&VL est certifié, formé techniquement et commercialement pour vous apporter conseil et service de qualité.

F&VL

Votre distributeur CORETOUCH Agréé

Actuelburo

F&VL ZI du Parc d'Activités de l'Aérodrome Ouest. 59316 Valenciennes Cedex 9. SARL au capital de 67000 €. RCS Valenciennes 810357954 – APE4542